

INFRAESTRUCTURAS

- Carreteras Provinciales
- Tendidos Eléctricos
- Gasoducto

PROTECCIONES NORMATIVA

RED DE ESPACIOS NATURALES DE CASTILLA Y LEÓN.

No hay coincidencia

RED NATURA 2000

- ZEC "Riberas del Río Tirón y afluentes"

CAUCES SUPERFICIALES

- TRAZADO DE CAUCE PRINCIPAL
- DOMINIO PUBLICO HIDRAULICO
- ZONA DE SERVIDUMBRE(5m)
- ZONA DE POLICÍA (100m)

CARRETERAS

- DOMINIO PUBLICO
- ZONA DE SERVIDUMBRE
- ZONA DE AFECION
- LINEA LIMITE EDIFICACION

YACIMIENTOS ARQUEOLOGICOS

- YACIMIENTO ARQUEOLOGICO

CEMENTERIOS

- BANDA DE POLICÍA SANITARIA (15 m)

VÍAS PECUARIAS

- VÍAS PECUARIAS:
- ① COLADA DE BRIVIESCA A SANTO DOMINGO DE LA CALZADA

DOCUMENTO INICIAL ESTRATÉGICO

**NORMAS URBANISTICAS MUNICIPALES
T.M. CEREZO DE RÍO TIRÓN (BURGOS)**

ESTRUCTURA TERRITORIAL

LA PROPIEDAD: EXCMO. AYTO. DE CEREZO DE RÍO TIRÓN

EL ARQUITECTO: JAVIER GONZÁLEZ ÁGREDA.

FASE DE TRAMITACIÓN: AVANCE

NORTE FECHA: DICIEMBRE 2022 ESCALA: 1/10.000 PLANO: **PI-1.1**

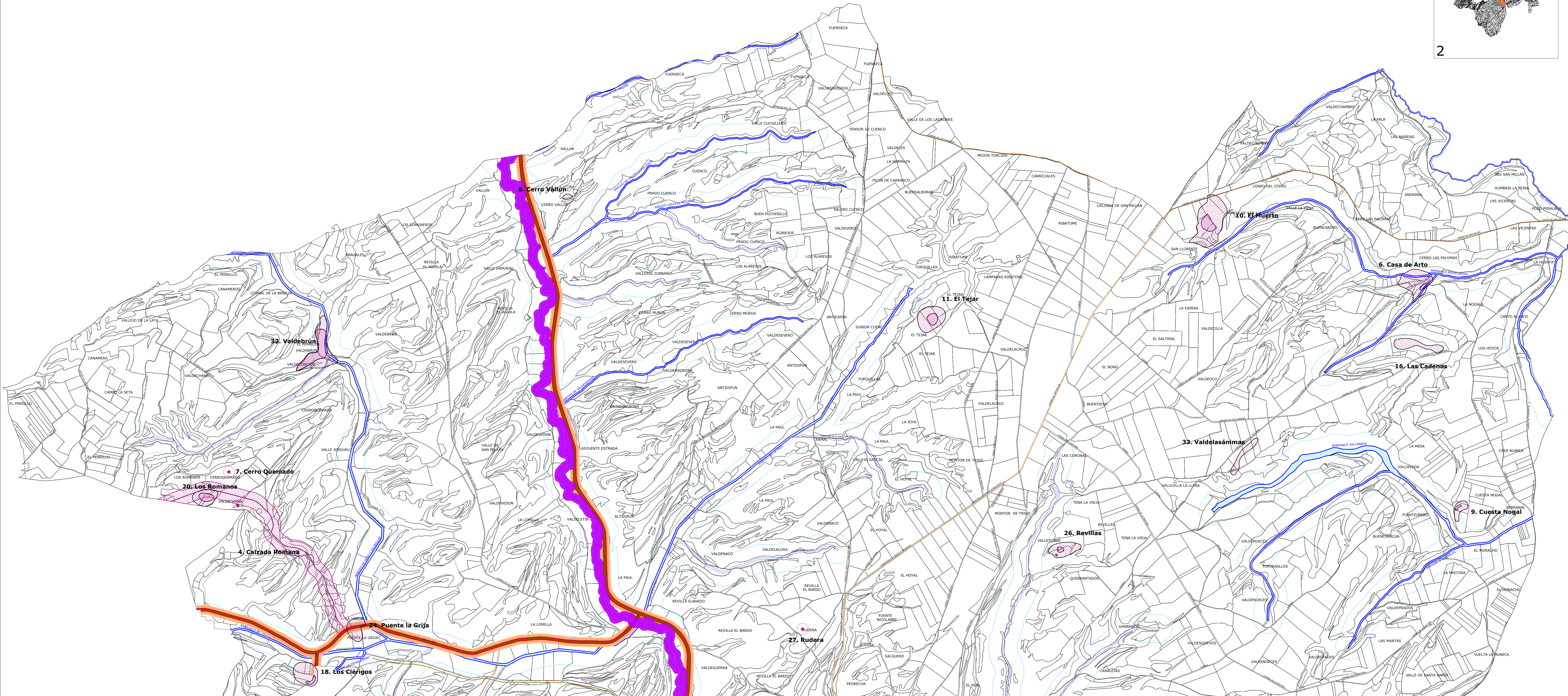

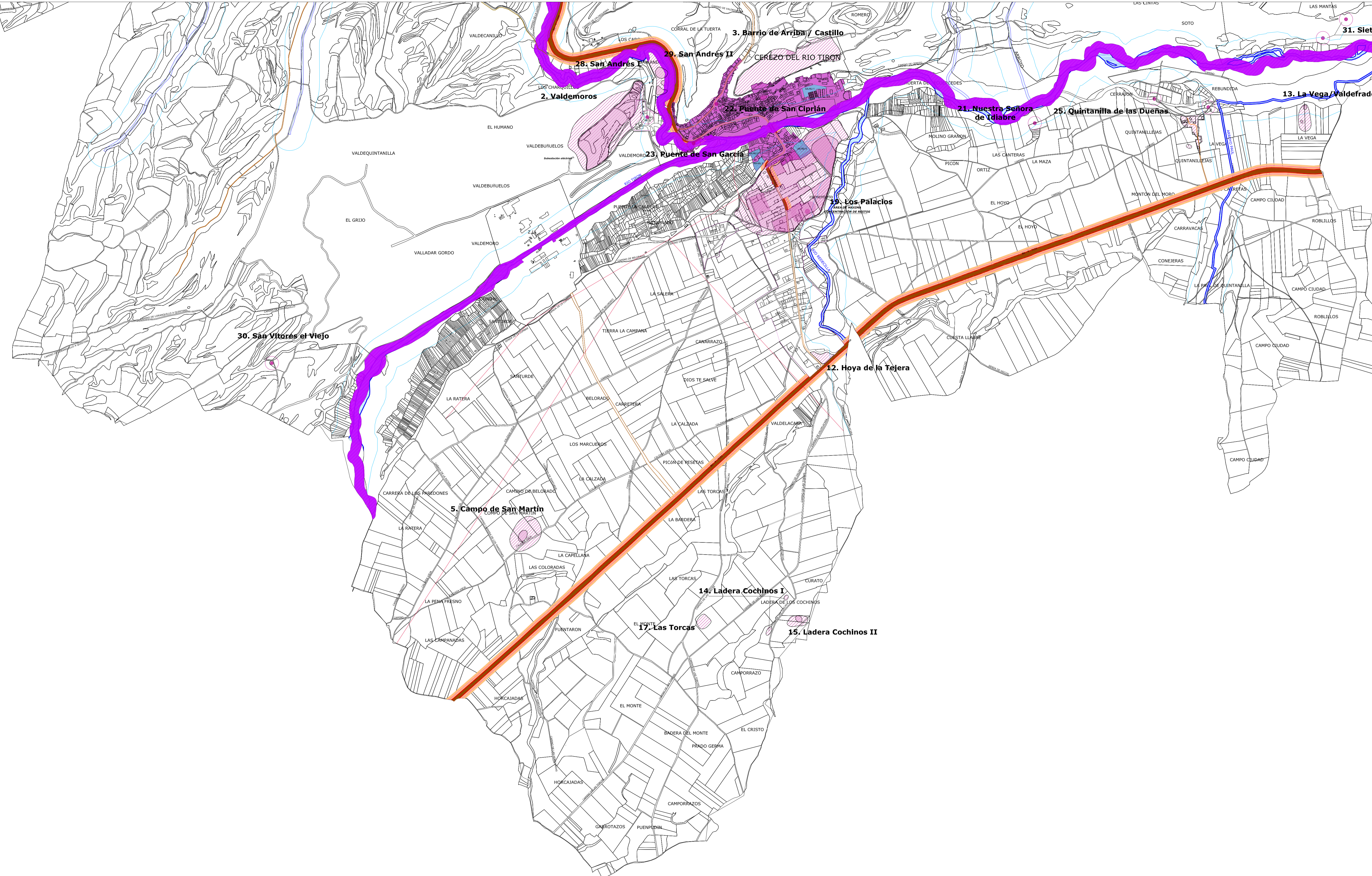

- INFRAESTRUCTURAS**
- Carreteras Provinciales
 - Tendidos Eléctricos
 - Gasoducto

PROTECCIONES NORMATIVA

RED DE ESPACIOS NATURALES DE CASTILLA Y LEÓN.

No hay coincidencia

RED NATURA 2000

- ZEC "Riberas del Río Tirón y afluentes"

CAUCES SUPERFICIALES

- TRAZADO DE CAUCE PRINCIPAL
- DOMINIO PUBLICO HIDRAULICO
- ZONA DE SERVIDUMBRE(5m)
- ZONA DE POLICÍA (100m)

CARRETERAS

- DOMINIO PUBLICO
- ZONA DE SERVIDUMBRE
- ZONA DE AFECION
- LINEA LIMITE EDIFICACION

YACIMIENTOS ARQUEOLOGICOS

- YACIMIENTO ARQUEOLOGICO

CEMENTERIOS

- BANDA DE POLICÍA SANITARIA (15 m)

VÍAS PECUARIAS

- VÍAS PECUARIAS:
- COLADA DE BRIVIESCA A SANTO DOMINGO DE LA CALZADA

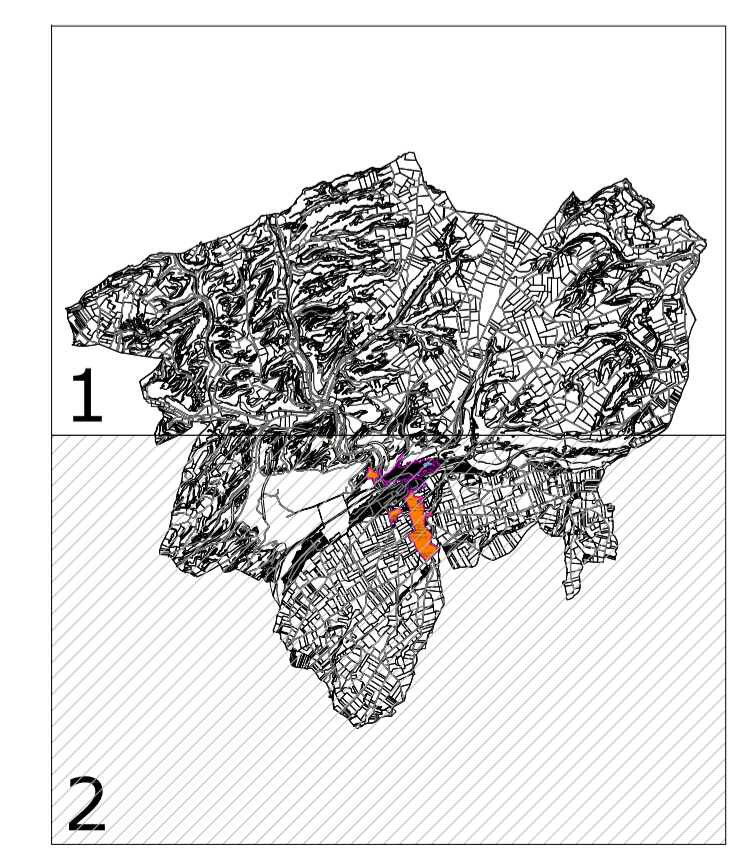

DOCUMENTO INICIAL ESTRATÉGICO

**NORMAS URBANISTICAS MUNICIPALES
T.M. CEREZO DE RÍO TIRÓN (BURGOS)**

ESTRUCTURA TERRITORIAL

LA PROPIEDAD EXCMO. AYTO. DE CEREZO DE RÍO TIRÓN EL ARQUITECTO JAVIER GONZÁLEZ ÁGREDA.

FASE DE TRAMITACIÓN: AVANCE

NORTE FECHA DICIEMBRE 2022 ESCALA 1/10.000 PLANO **PI-1.2**



INFRAESTRUCTURAS

- Carreteras Provinciales
- Tendidos Eléctricos
- Gasoducto

CAUCES SUPERFICIALES

- TRAZADO DE CAUCE PRINCIPAL
- DOMINIO PUBLICO HIDRAULICO

HÁBITATS NATURALES

Hábitats de interés comunitario del Anexo I de la ley 42/2007, del Patrimonio Natural y de la Biodiversidad.

- 1430 Matorrales halo-nitrófilos (Pegano-Salsoletia)
- 1520 Vegetación gipsícola ibérica (Gypsophiletalia)
- 3150 Lagos eutróficos naturales con vegetación Magnopotamion o Hydrocharition
- 3250 Ríos mediterráneos de caudal permanente con *Glaucium flayum*
- 3260 Ríos, de pisos de planicie a montano con vegetación de *Ranuncion fluitantis* y de *Callitriche-Batrachion*
- 4090 Brezales Oromediterráneos endémicos con aliaga
- 6170 Prados alpinos y subalpinos calcáreos
- 6220 Zonas subestépicas de gramíneas y anuales del *Therobrachypidieta*
- 92A0 Bosques galería de *Salix alba* y *Populus alba*

DOCUMENTO INICIAL ESTRATÉGICO

NORMAS URBANISTICAS MUNICIPALES T.M. CEREZO DE RÍO TIRÓN (BURGOS)

USOS DEL SUELO

LA PROPIEDAD: EXCMO. AYTO. DE CEREZO DE RÍO TIRÓN

EL ARQUITECTO: JAVIER GONZÁLEZ ÁGREDA.

FASE DE TRAMITACIÓN: AVANCE

NORTE FECHA: DICIEMBRE 2022 ESCALA: 1/10.000 PLANO: **PI-2.1**

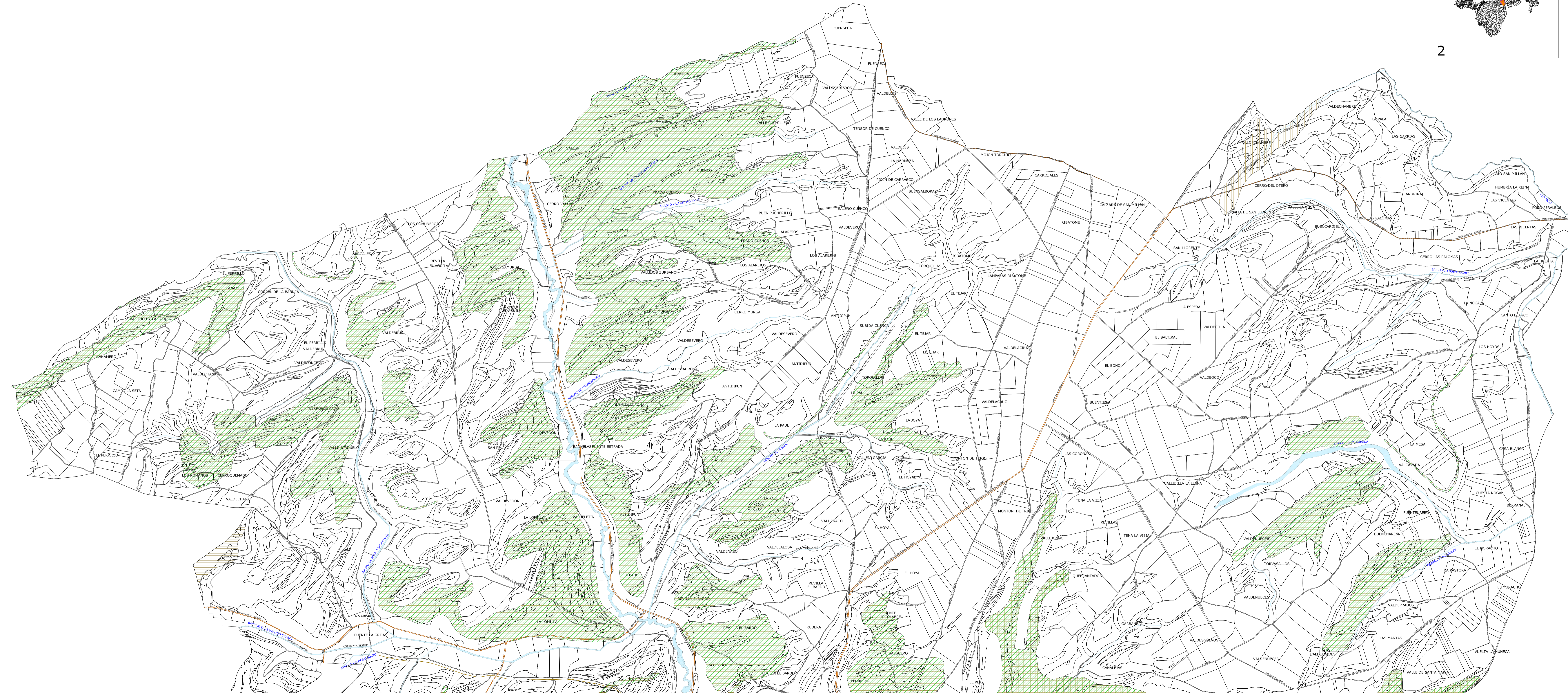

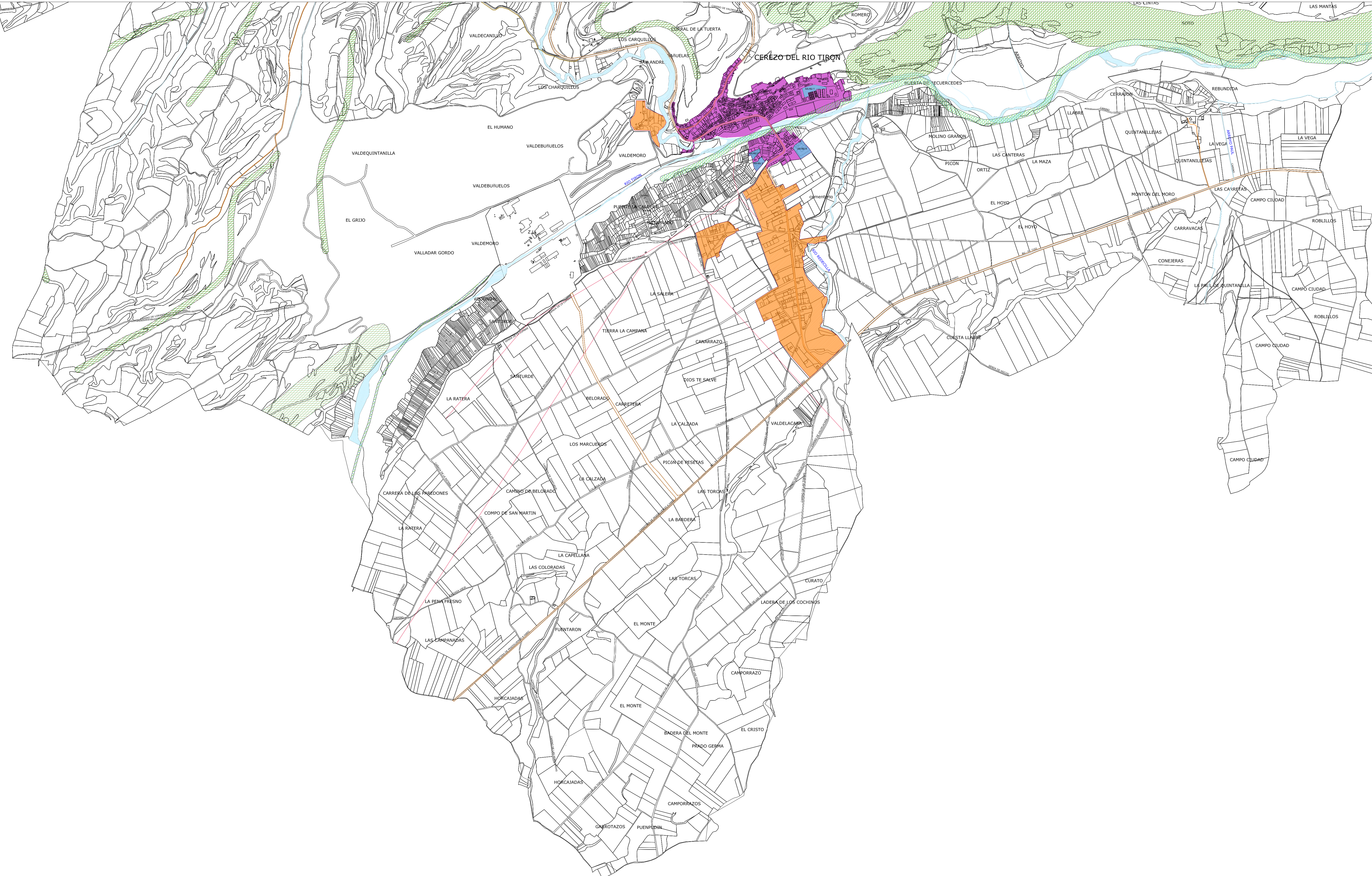

- INFRAESTRUCTURAS**
- Carreteras Provinciales
 - Tendidos Eléctricos
 - Gasoducto
- CAUCES SUPERFICIALES**
- TRAZADO DE CAUCE PRINCIPAL
 - DOMINIO PUBLICO HIDRAULICO

HÁBITATS NATURALES
 Hábitats de Interés comunitario del Anexo I de la ley 42/2007, del Patrimonio Natural y de la Biodiversidad.

- 1430** Matorrales halo-nitrófilos (Pegano-Salsoletea)
- 1520** Vegetación gipsícola ibérica (Gypsophiletalia)
- 3150** Lagos eutróficos naturales con vegetación Magnopotamion o Hydrocharition
- 3250** Ríos mediterráneos de caudal permanente con *Glaucium flayum*
- 3260** Ríos, de pisos de planicie a montano con vegetación de *Ranunculion fluitantis* y de *Callitricho-Batrachion*
- 4090** Brezales Oromediterráneos endémicos con aliaga
- 6170** Prados alpinos y subalpinos calcáreos
- 6220** Zonas subestépicas de gramíneas y anuales del *Therobrachypidietea*
- 92A0** Bosques galería de *Salix alba* y *Populus alba*

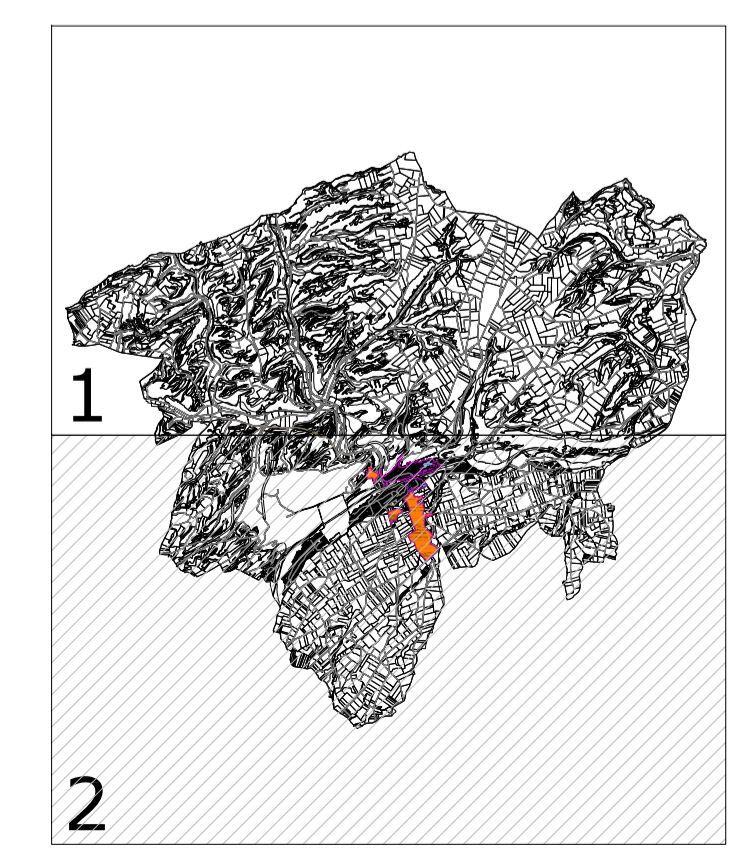

DOCUMENTO INICIAL ESTRATÉGICO

**NORMAS URBANÍSTICAS MUNICIPALES
 T.M. CEREZO DE RÍO TIRÓN (BURGOS)**

USOS DEL SUELO

LA PROPIEDAD: EXCMO. AYTO. DE CEREZO DE RÍO TIRÓN | EL ARQUITECTO: JAVIER GONZÁLEZ ÁGRED A.

FASE DE TRAMITACIÓN: **AVANCE**

NORTE | FECHA: DICIEMBRE 2022 | ESCALA: 1/10.000 | PLANO: **PI-2.2**